



How To Use Profit Mart Trading App

प्रॉफिट मार्ट ट्रेडिंग अँप कैसे यूज करे .

English & हिंदी



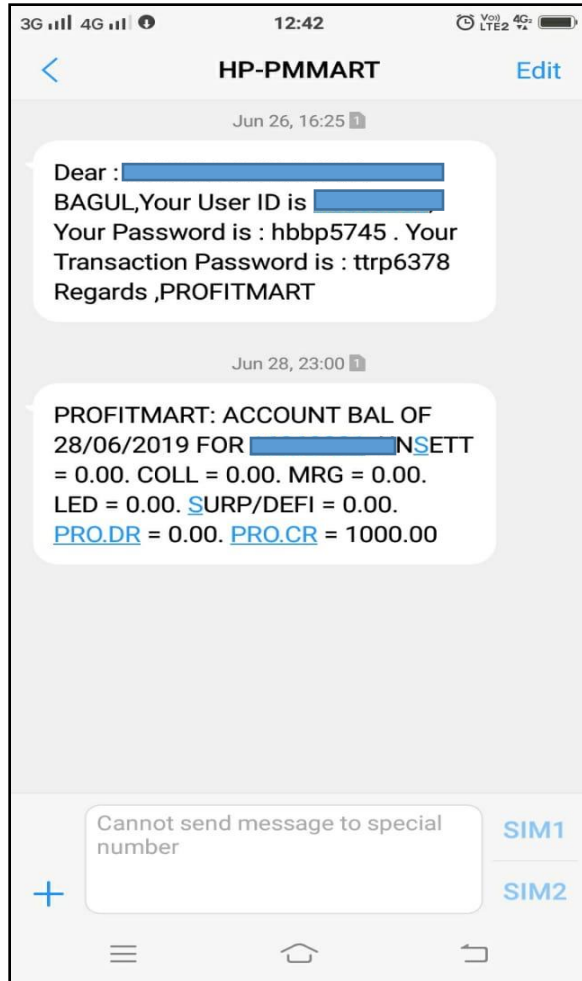

You might received Profitmart User Id And Password

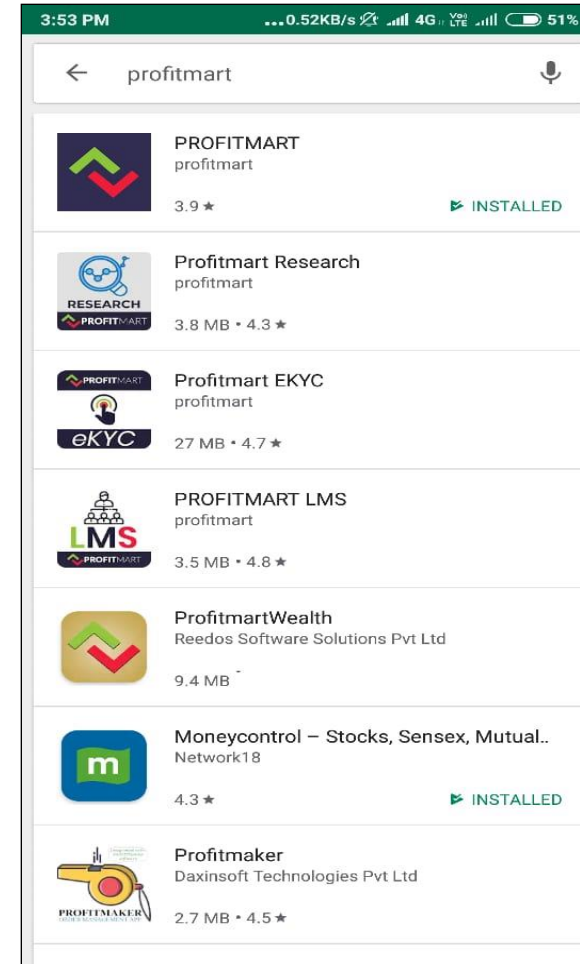

Install PROFITMART APP From Both Google Store/Apple Store

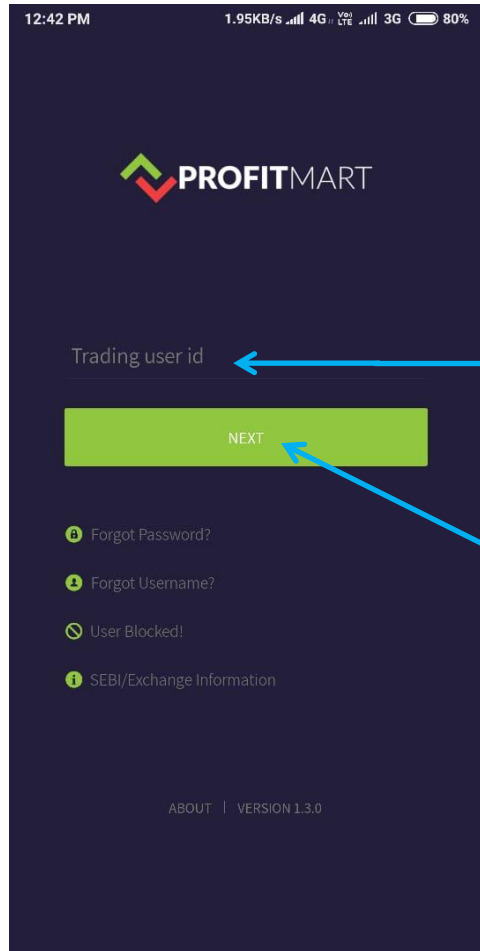

After successful installation open Mobile App.
Type Your User Id Here
Example : 16300XXX

इन्स्टोलेशन सक्सेसफुल होने के बाद मोबाईल अँप ओपन किजीये . यहापर आपका यूजर आय डी टाईप किजीये उदाहरण: 16300XXX

Then Click On Next
नेक्स्ट के उपर क्लिक किजीये.

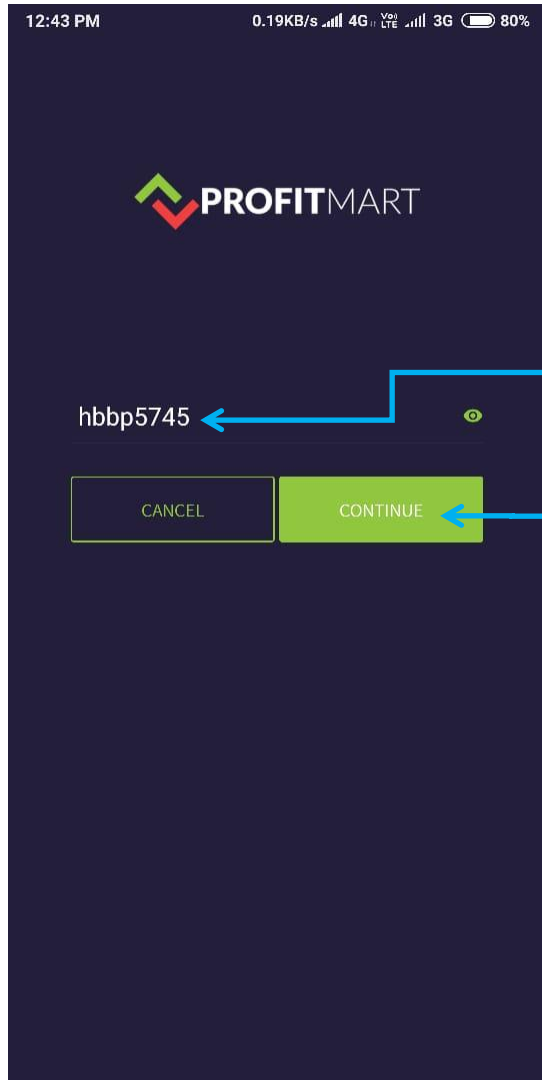

Type Your Login Password Here
यहापर आपका लॉगिन पासवर्ड टाईप
किजीये .

Then Click On Continue
Continue के उपर क्लिक किजीये.

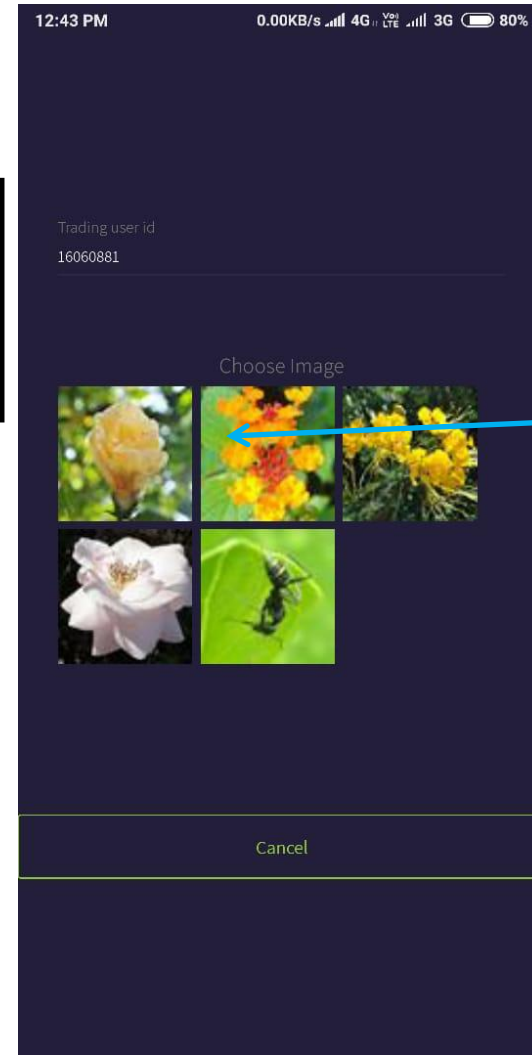

Choose Security Image
for Your Trading
Account
सिक्युरिटी इमेज सिलेक्ट
किजीये.

12:44 PM 0.04KB/s 4G LTE 3G 80%

Select questions (Total 5) ▼

i

No question selected yet!!
PLEASE SELECT FOR SECURE ACCESS
Those questions are designed to help verify your identity.

i All answers are case sensitive

CANCEL SAVE

Select any 5 securities questions

कोईभी ५ सीक्युरिटी सवाल चुनीये .

12:44 PM 0.00KB/s 4G LTE 3G 79%

Select questions (Total 5) ▼

Which year did you join your current company?
(e.g. 2000, 2005, etc)

Answer

Which web-site you created your first e-mail account?
(e.g. Rediff, Sify, Office, etc)

Answer

In which city did you honeymoon? (etc Ooty, Manali, etc)

Answer

Your left eye power? (e.g. Plus 0.25, Minus 1.50)

Answer

Which floor of the building do you live on?

Answer

i All answers are case sensitive

CANCEL SAVE

Provide your initial name alphabet as password.
In order to remember it easily.

आपके नाम का पेहला इंग्लिश लेटर यहा टाईप किजीये .

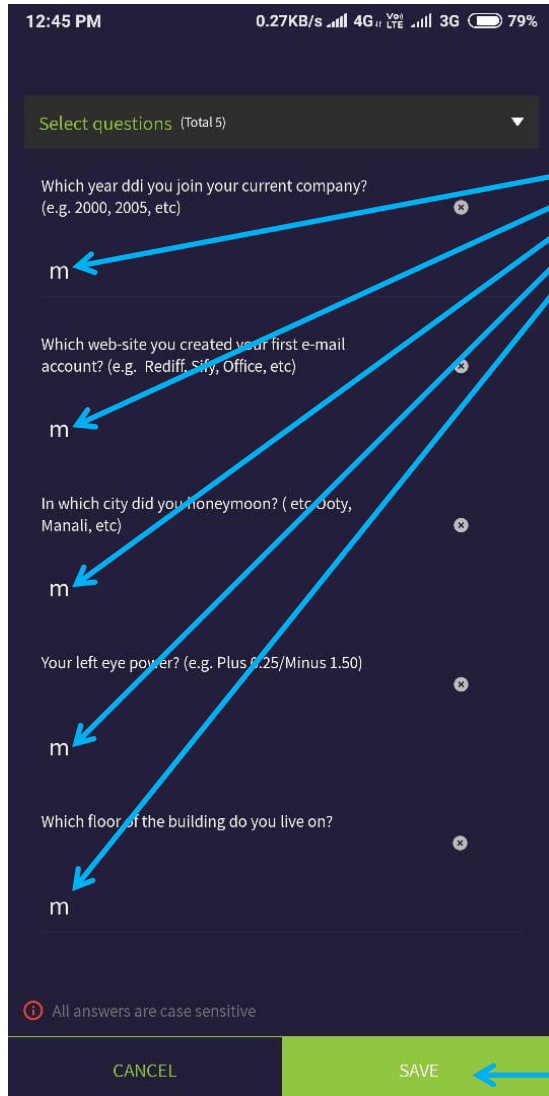

The Name was Manoj
That's why we kept ' m '
Like this.

नाम (मनोज) हे इसलिये हम 'm'
ऐसे टाईप करते है

Click On Save
सेव्ह के उपर क्लिक किजीये.

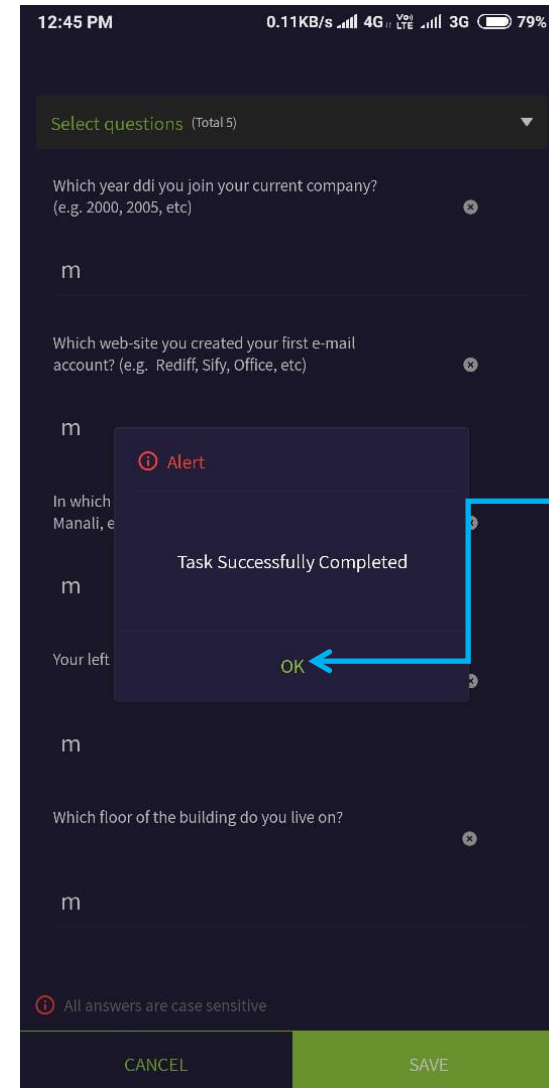

Click On Ok
Ok क्लिक किजीये.

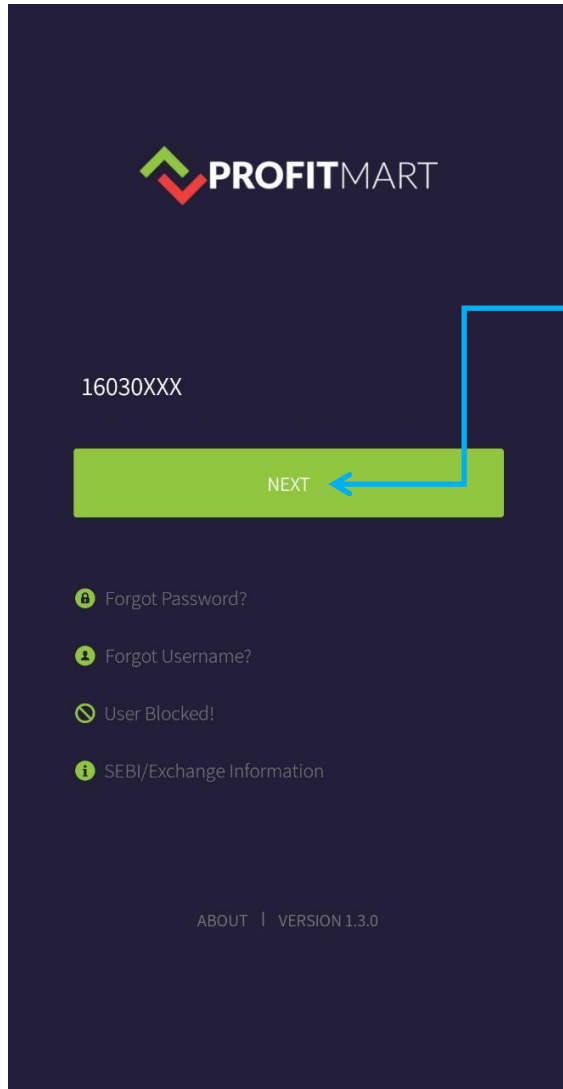

Click On Next
नेक्स्ट के पर क्लिक
किजीये.

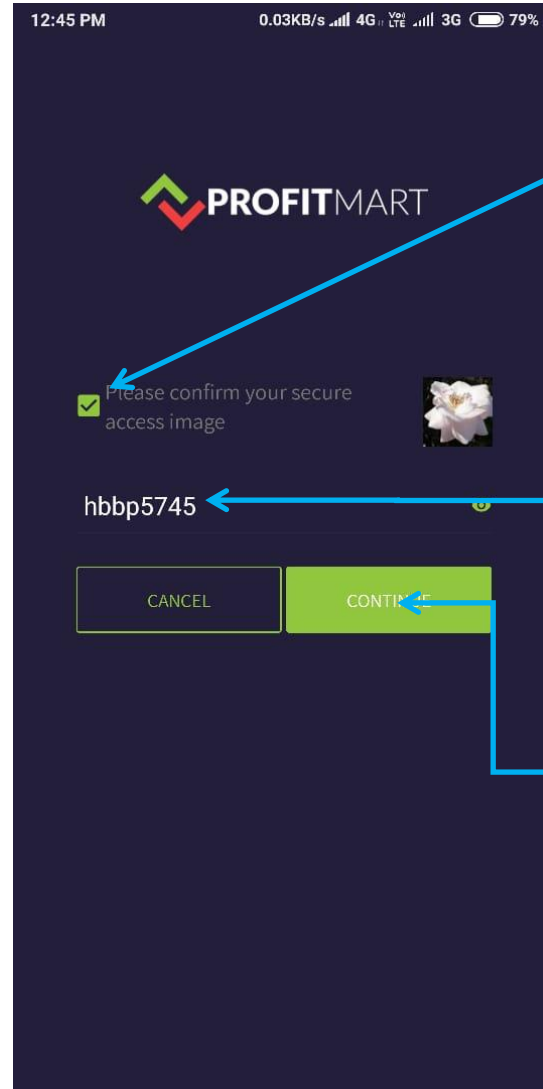

Click On Confirm Your Secure Access
Image
कॉन्फर्म सेक्युर ऍक्सेस इमेज पर क्लिक
किजीये.

Provide Your Login Password Here
यहापर आपका लॉगिन पासवर्ड टाईप किजीये .

Click On Continue
Continue पर क्लिक किजीये.

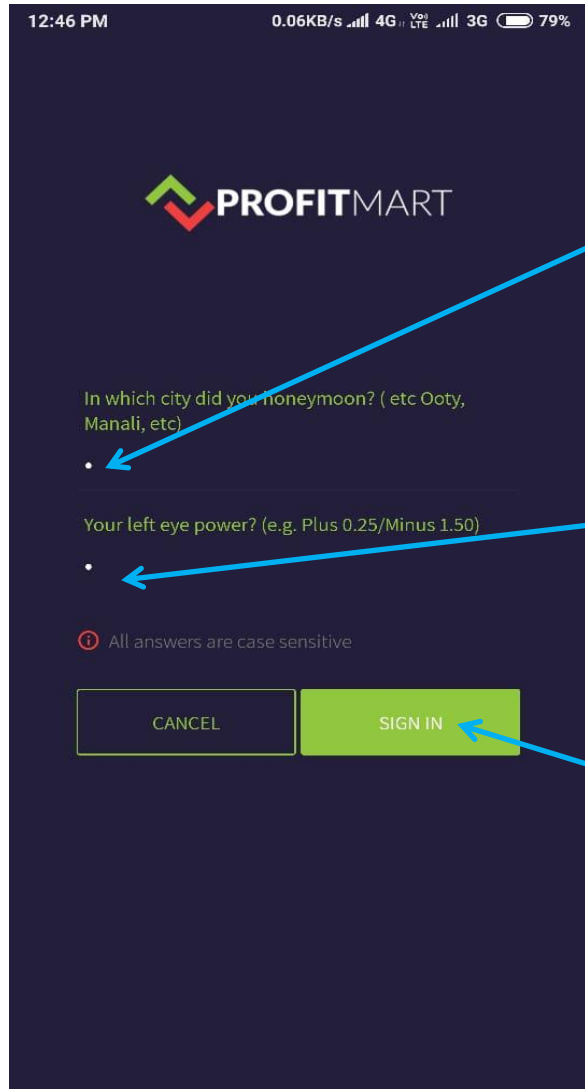

Provide Your Security Answer Here (m)

पिछे दिखाये गये हुए जैसे यहा आपका नाम का पेहला अक्षर टाईप किजीये .

Provide Your Security Answer Here (m)

पिछे दिखाये गये हुए जैसे यहा आपका नाम का पेहला अक्षर टाईप किजीये .

Click On Sign In

Sign In पर किजीये.

12:48 PM 0.00KB/s 4G LTE 3G 79%

Trading user id
16060881

.....

.....

.....

Password policy :-

1. Password should be alphanumeric.
2. Password should be at least 6 characters and maximum 12 characters.
3. Password should not be the same as your User/Login ID.
4. Password should not be the same as your last 3 passwords.
5. Password should contain at least one special character.
6. Password expires automatically after 14 trading days forcing the user to choose a new password as per user defined tenure.

Put Your Current/Existing Received Password

रिसिद्ध हुआ पासवर्ड यहा टाईप किजीये .

Provide Your New Password, It Should Be Alpha Numeric With Special Character (It Should Be 6 To 12 Characters Count) For example [manoj@1234]

यहा न्यू पासवर्ड क्रिएट किजीये .उसमे Alpha Numeric और Special Character होणे चाहिये . और यह पासवर्ड ६ से १२ डिजिट के अंदर होना चाहिये .
उदाहरण - [manoj@1234]

Provide Your New Password, Again

. फिरसे न्यू पासवर्ड यहा टाईप किजीये

Click On Submit

सबमिट पर क्लिक किजीये.

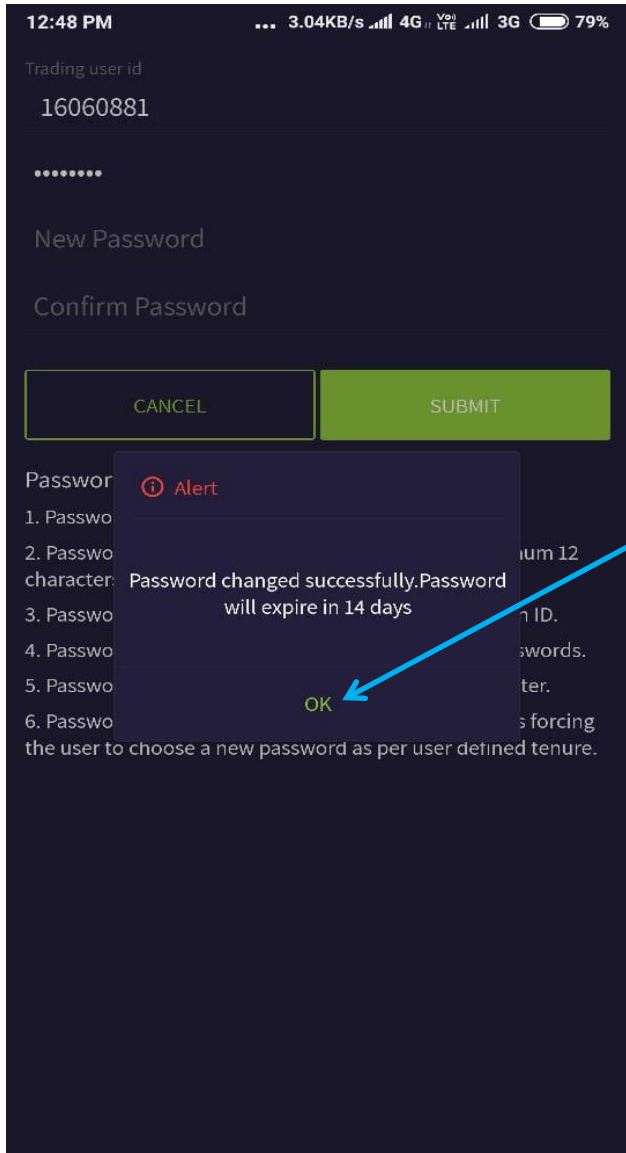

Click On Ok
Ok क्लिक किजीये.

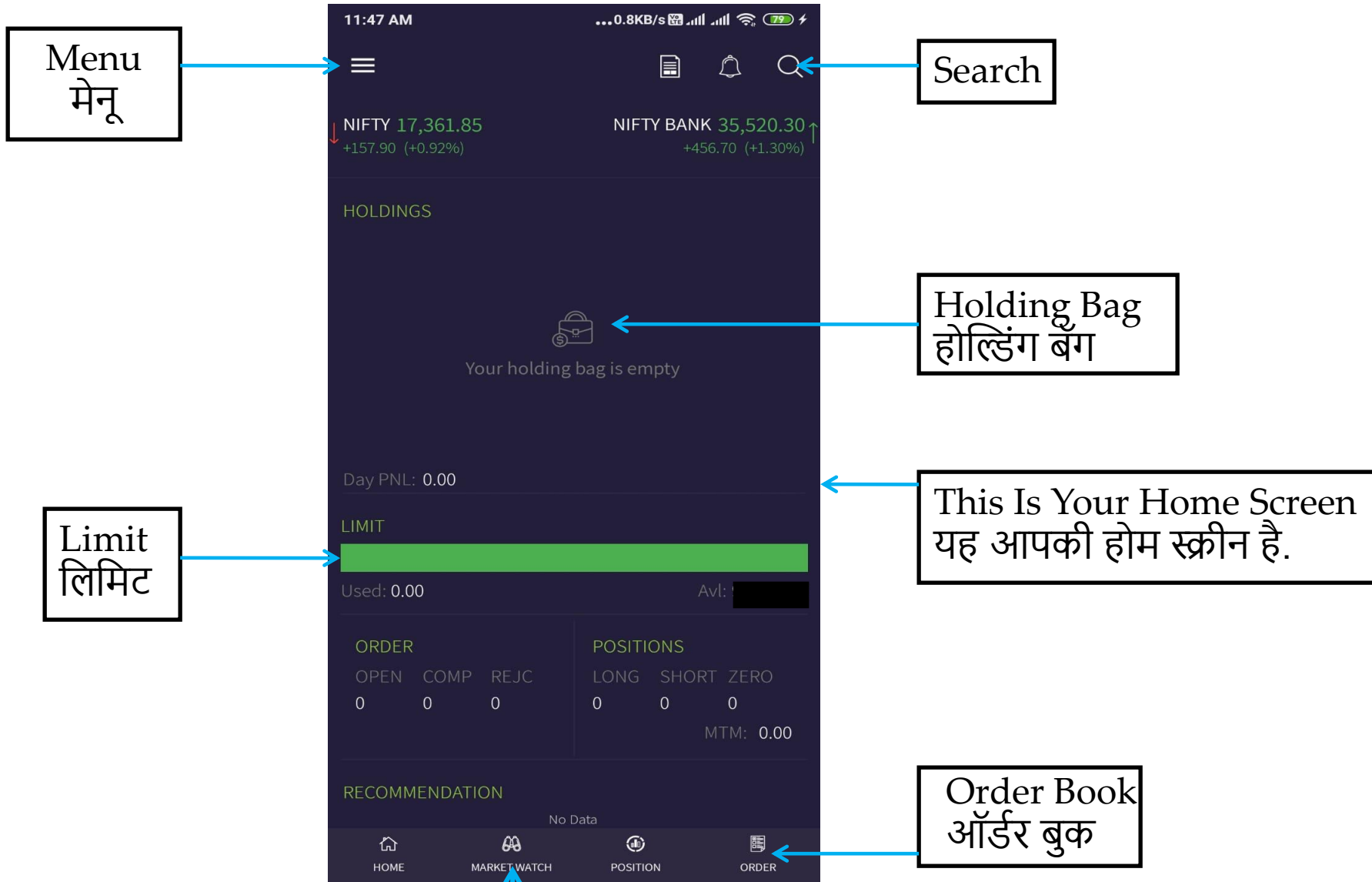

To Create Your New Watch list Click On Market Watch
 न्यू वॉच लिस्ट क्रिएट करने के लिये मार्केट वॉच पर क्लिक किजीये .

Cash

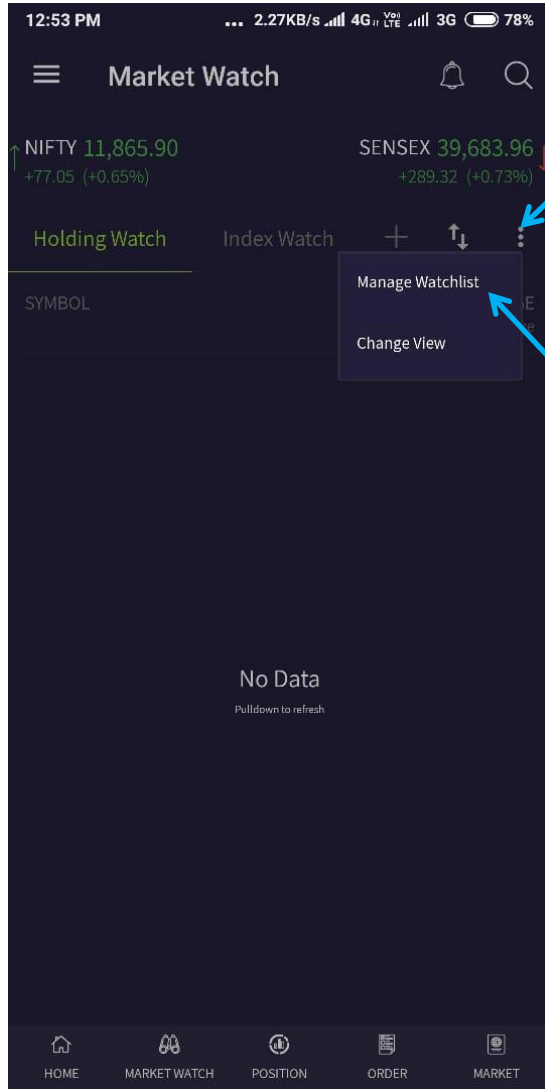

Create Watch list

वॉचलिस्ट तयार करे

Then Click On
Manage Watch list

फिर मॅनेज वॉच लिस्ट
पर क्लिक किजीये .



Watch list label, For Example
[CASH]

वॉच लिस्ट का नाम , उदाहरण [कॅश]

Then Click Here

यहा क्लिक किजीये .

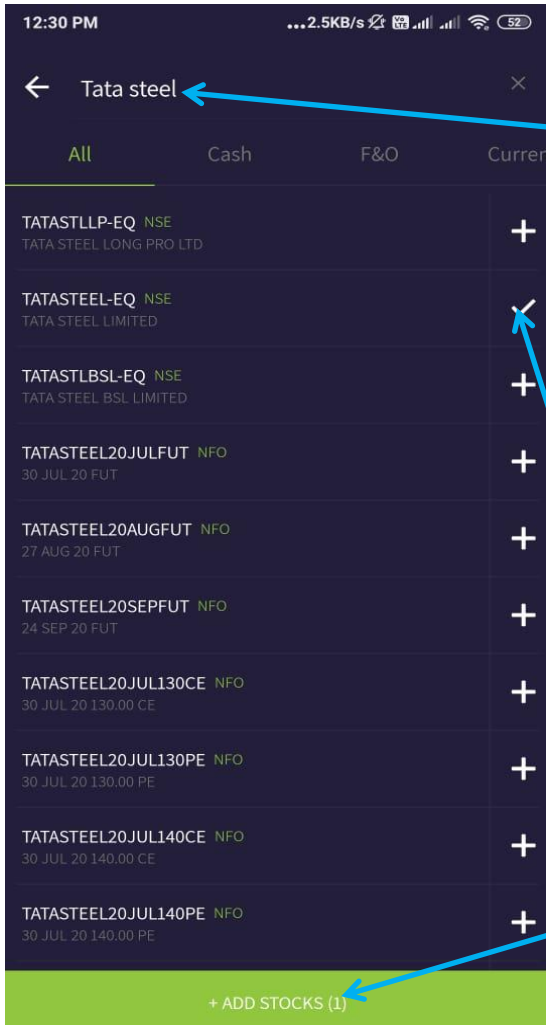

Search Type Stocks Name –
Example Tata Steel

स्टॉक का नाम सर्च किजीये -
उदाहरण टाटा स्टील

In Order To Add Tata Steel
EQ-Cash, Click On Plus [+]
Button

टाटा स्टील ईक्यू- कॅश ऍड करणे
के लिये , प्लस [+] बटण क्लिक
किजीये.

To Add Stock

ऍड स्टॉक किजीये.

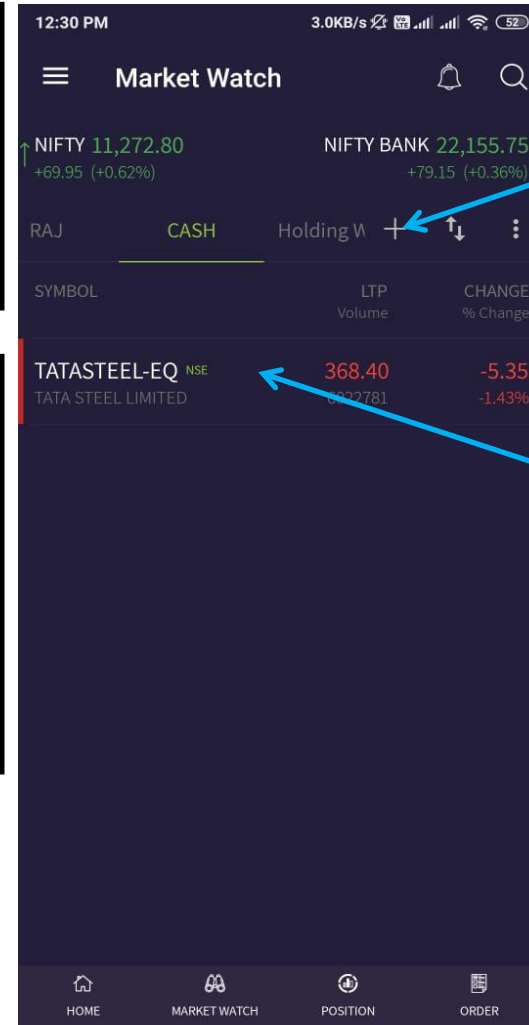

Follow Same Procedure To
Add More Stock

और स्टॉक ऍड करणे के लिये सेम
प्रोसेस किजीये .

Now You Can See Your Added
Stock Here

आपने ऍड किया हुआ स्टॉक यहापर
देख सकते हो .

FUTURE

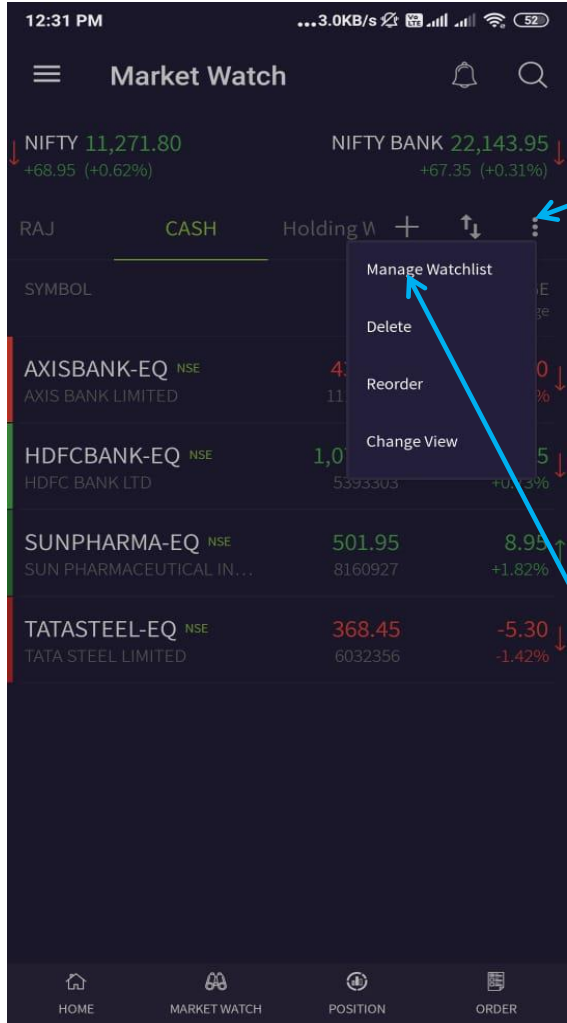

Create Watch list , For Example [FUTURE] Then Click Here

फ्युचर कि वॉच लिस्ट क्रिएट करणे के लिये यहा क्लिक किजीये .

Then Click On Manage Watch list मॅनेज वॉच लिस्ट पर क्लिक किजीये



Name Watch list, For Example [FUTURE]

वॉच लिस्ट का नाम , उदाहरण [फ्युचर]

Then Click Here यहा क्लिक किजीये .

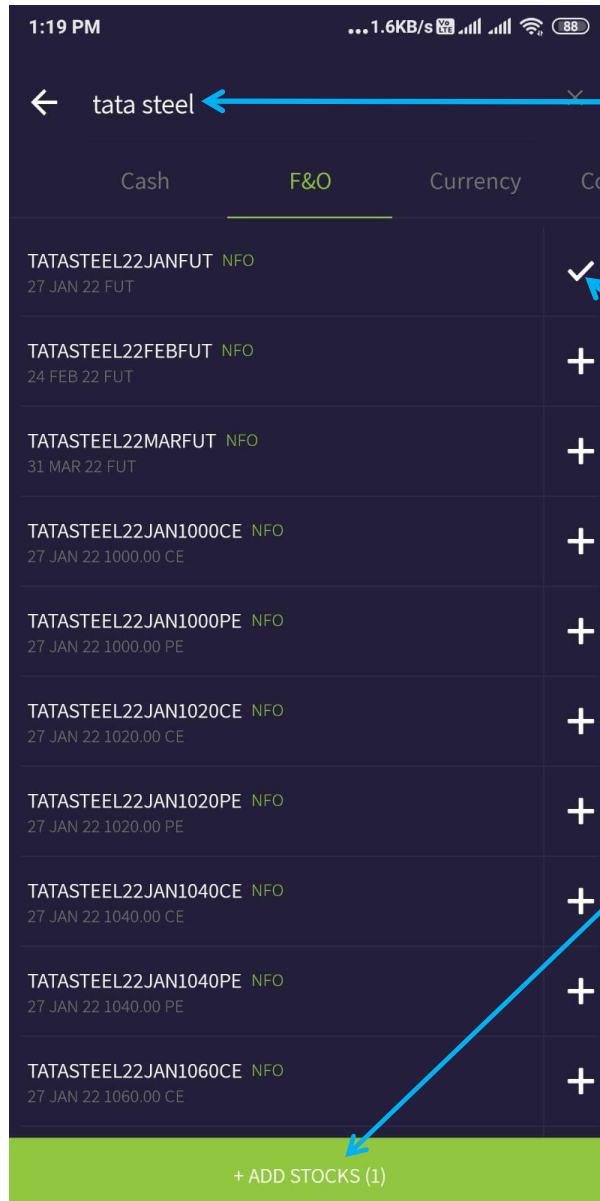

Search Type Stocks Name – Example Tata Steel

स्टॉक का नाम सर्च किजीये - उदाहरण टाटा स्टील

In Order To Add Tata Steel NFO - Click On Plus [+] Button / TATA STEEL – 27 JAN 2022 Future Contract

टाटा स्टील NFO – २७ जनवरी २०२२ का स्टॉकएँड करने के लिये , प्लस [+] बटण क्लिक किजीये.

To Add Stock

एँड स्टॉक किजीये.

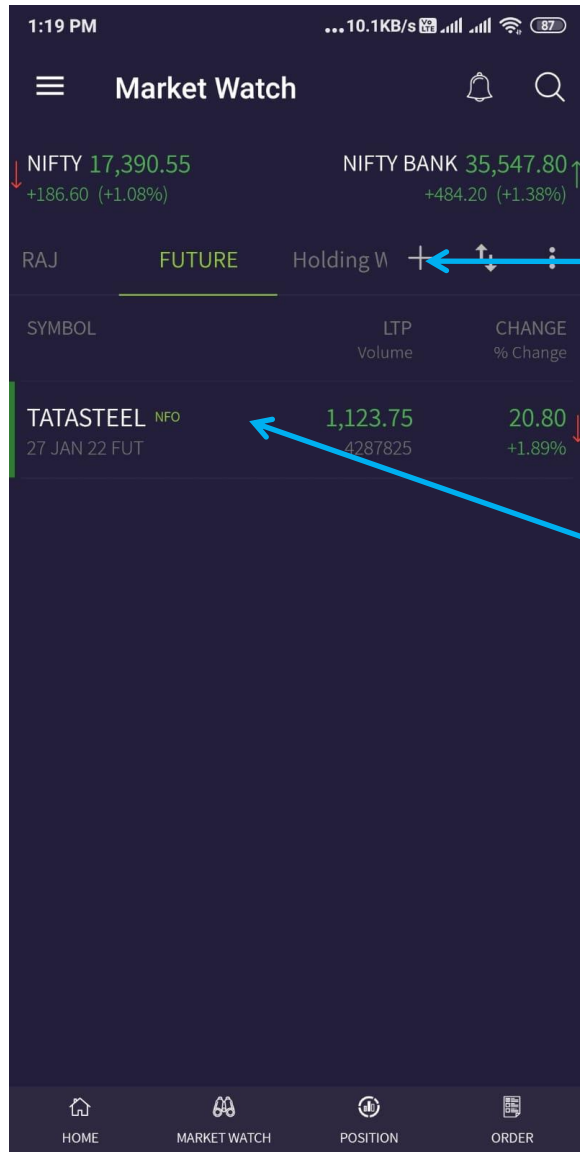

Then if you want to add more stocks, then click on plus [+] sign and follow same process

और स्टॉक ऍड करने के लिये सेम प्रोसेस किजीये .

Now You Can See Your Added Stock Here

आपने ऍड किया हुआ स्टॉक यहापर देख सकते हो .

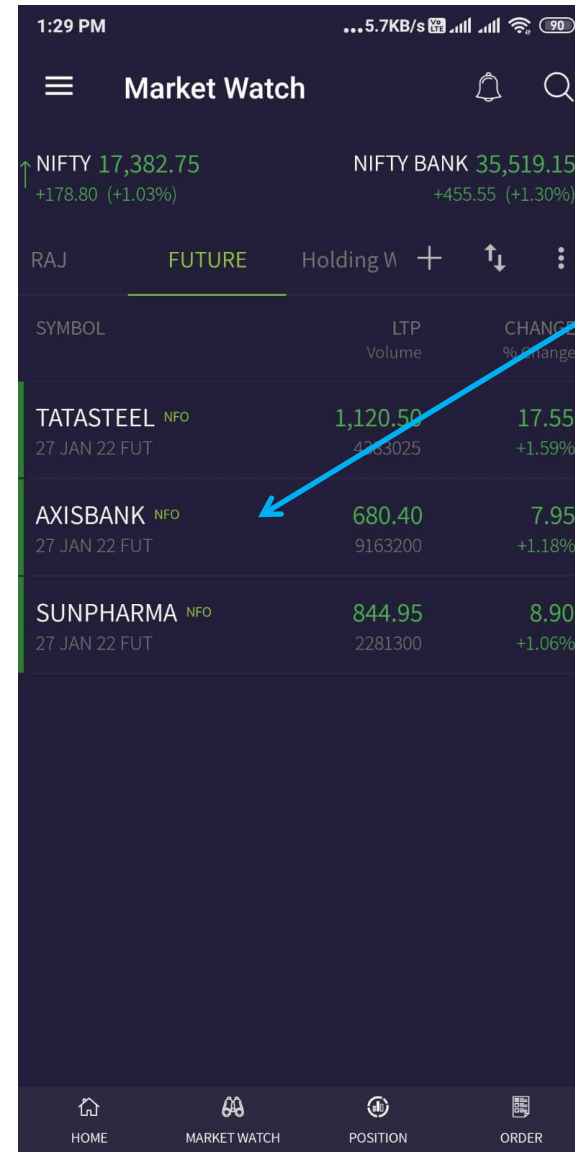

Your Future watch list with added stocks

आपने ऍड किये हुए फ्युचर के सभी स्टॉक यहापर देख सकते हो .

Commodity

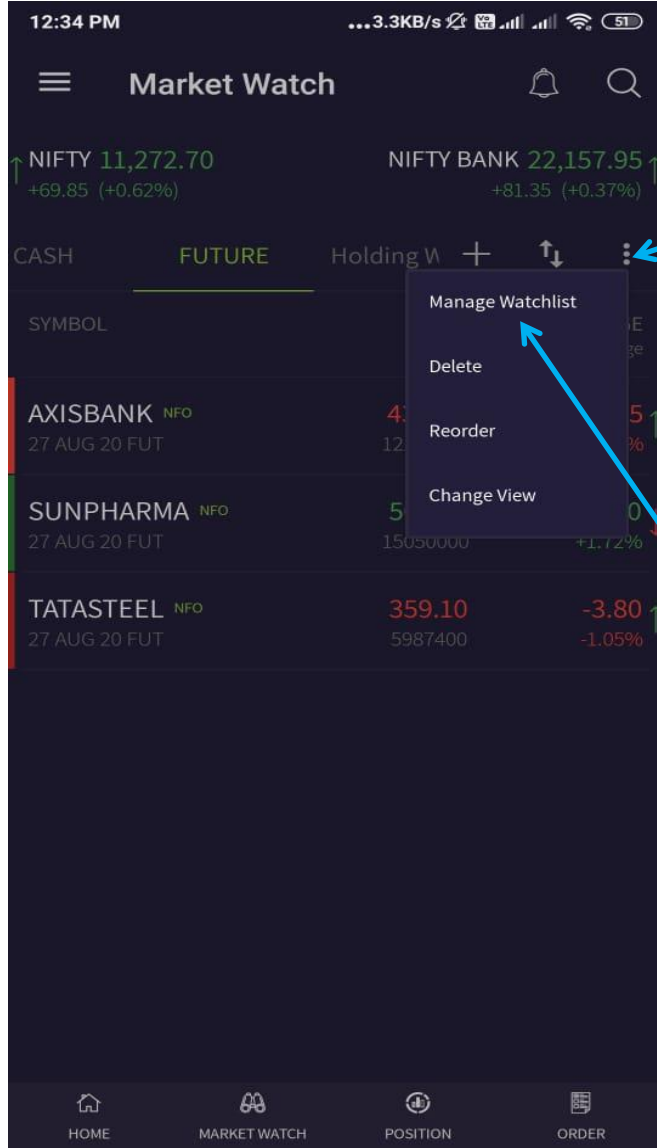

Create Commodity Watch List

कमोडिटी कि वॉच लिस्ट
क्रिएट करणे के लिये यहा क्लिक
किजीये .

Then Click On Manage
Watch list

मॅनेज वॉच लिस्ट पर क्लिक किजीये

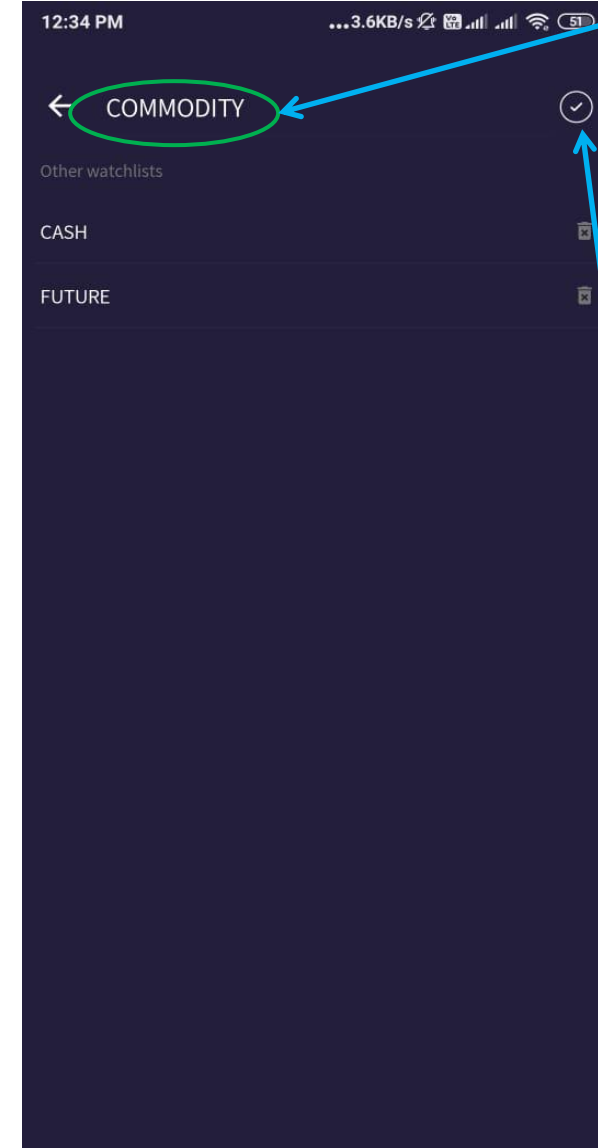

Name Watch list,
For Example
[COMMODITY]

वॉच लिस्ट का नाम,
उदाहरण [कमोडिटी]

Then Click Here
यहा क्लिक किजीये .

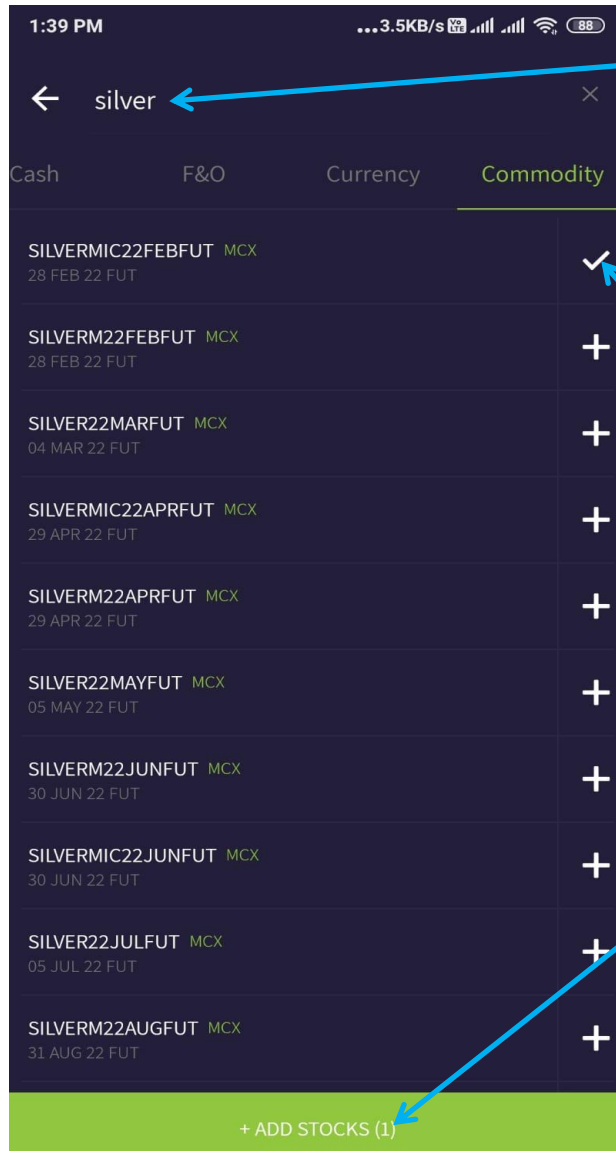

Search Type Stocks Name – Example Silver

स्टॉक का नाम सर्च किजीये - उदाहरण सिल्वर

In Order To Add Silver - MCX , Click On Plus [+] Button / 28 FEB 2022 Contract

कमोडिटी MCX - २८ फेब्रुवारी २०२२ का स्टॉक एंड करणे के लिये , प्लस [+] बटण क्लिक किजीये.

To Add Stock

एंड स्टॉक किजीये.

1:10 PM ...6.5KB/s

Market Watch

NIFTY 11,183.95
-18.90 (-0.17%)

NIFTY BANK 21,911.35
-165.25 (-0.75%)

COMMODITY Holding W +

SYMBOL	LTP Volume	CHANGE % Change
SILVERM MCX 31 AUG 20 FUT	62,579.00 50803	-2,834.00 -4.33%

HOME MARKET WATCH POSITION ORDER

Then If You Want To Add More Stocks, Then Click On Plus [+] Sign And Follow Same Process

और स्टॉक ऍड करणे के लिये सेम प्रोसेस किजीये .

Now You Can See Your Added Stock Here

आपने ऍड किया हुआ स्टॉक यहापर देख सकते हो .

12:37 PM ...22.0KB/s

Market Watch

NIFTY 11,256.55
+53.70 (+0.48%)

NIFTY BANK 22,100.95
+24.35 (+0.11%)

COMMODITY Holding W +

SYMBOL	LTP Volume	CHANGE % Change
CRUDEOIL MCX 19 AUG 20 FUT	3,069.00 9845	-23.00 -0.74%
GOLDM MCX 05 AUG 20 FUT	52,980.00 1376	-227.00 -0.43%
SILVERM MCX 31 AUG 20 FUT	63,172.00 38040	-2,241.00 -3.43%

HOME MARKET WATCH POSITION ORDER

Your Commodity Watch List With Added Stocks

आपने ऍड किये हुए कमोडिटी के सभी स्टॉक यहापर देख सकते हो .

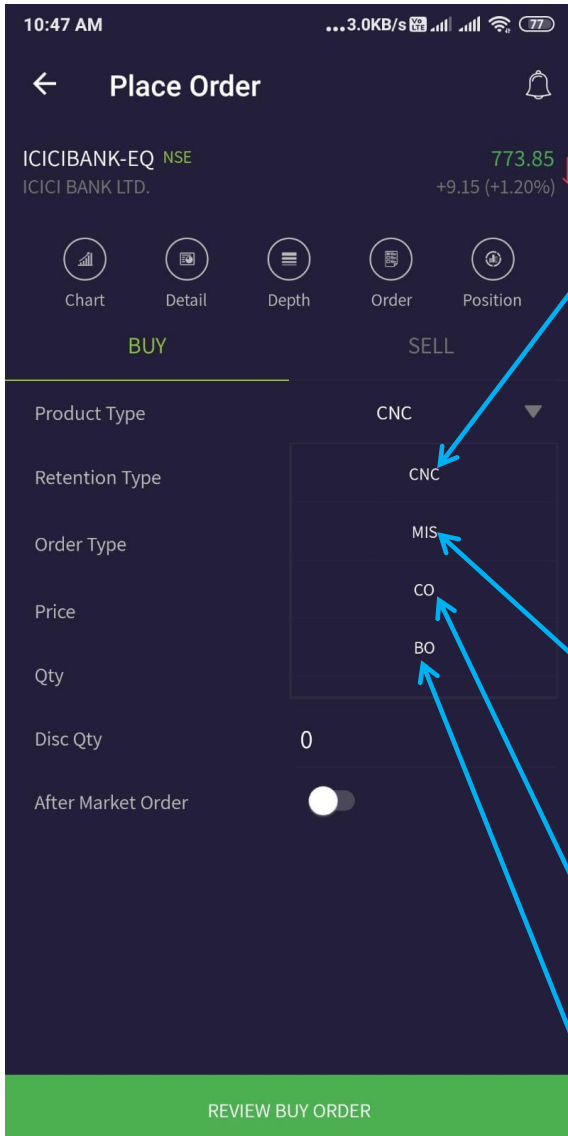

This Option Is Used For Delivery Of Stocks, That Is Buying Stocks And Not Selling Today. You Need Full Payment In Case You Want To Have Delivery Of The Stocks.

CNC ये ऑप्शन स्टॉक कि डिलिव्हरी लेणे के लिये यूज करते हे . अगर आपको स्टॉक कि डिलिव्हरी लेणी हो तो आपको फुल पैसे लागते हे . यदी आपने किसी स्टॉक कि डिलिव्हरी लिया हे तो आप वो डिलिव्हरी ३ दिन के बाद सेल कर सकते हो ३ दिन के पेहले आप उसे सेल नहीं कर सकते हो .

This Option Is Used For Intraday Trading, For Cash Segment As Well As For Future Trading. U Can Initiate Position At Morning 9:15 AM, As Soon As Market Opens And You Need To Close Position On Or Before 3:15 PM, Although Market Is Open Till 3:30 PM.

MIS ये ऑप्शन कॅश और फ्यूचर सेगमेंट में इंट्राडे ट्रेडिंग करणे के लिये यूज करते हे . आप सुबहा ९.१५ बजे पोजिशन स्टार्ट कर सकते हो और आपको वहां पोजिशन 3:१५ बजे एक्झिट करणी होती हे . यदी मार्केट ३.३० तक ओपन क्यू ना हो .

(Cover Order) / कव्हर ऑर्डर

Bracket Order / ब्रैकेट ऑर्डर

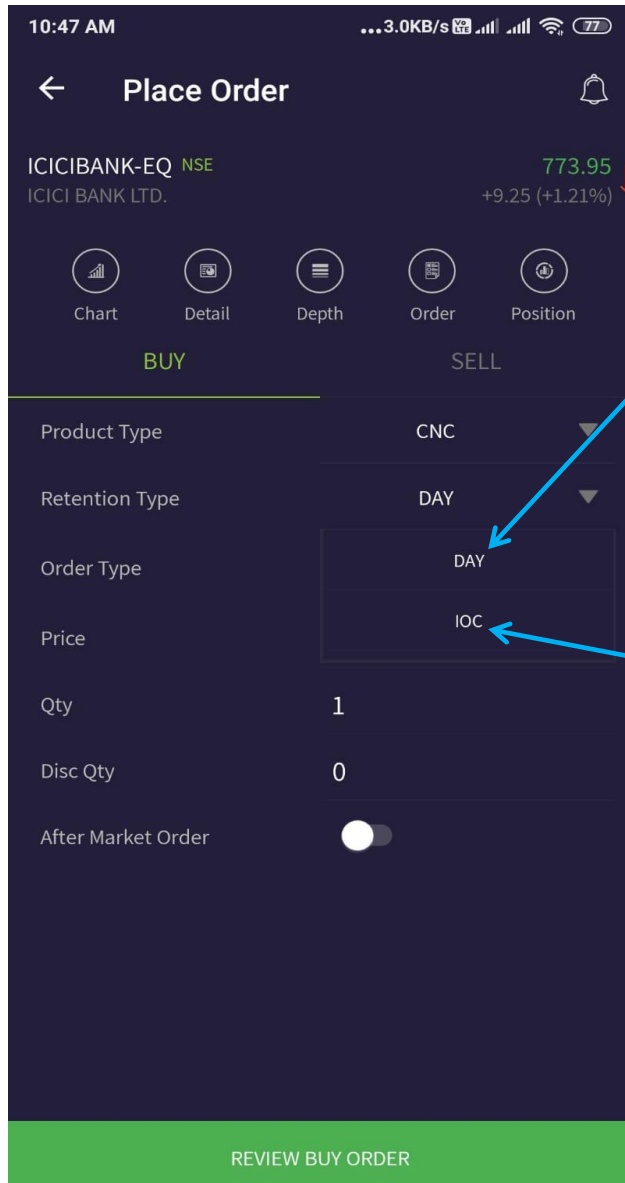

Normally We Use This Option While Trading, It Means Whatever Order We Have Placed Is Valid Through Out The Day, If The Order Didn't Executed Through Out The Day, It Will Be Cancelled After 3:30 PM.

यह ऑप्शन का यूज ट्रेडिंग के लिये होता है. यह ऑर्डर कि वैधता दिन भर होती है . याने ९.१५ से ३.३० तक

-IOC Means Immediate Or Cancel, avoid this

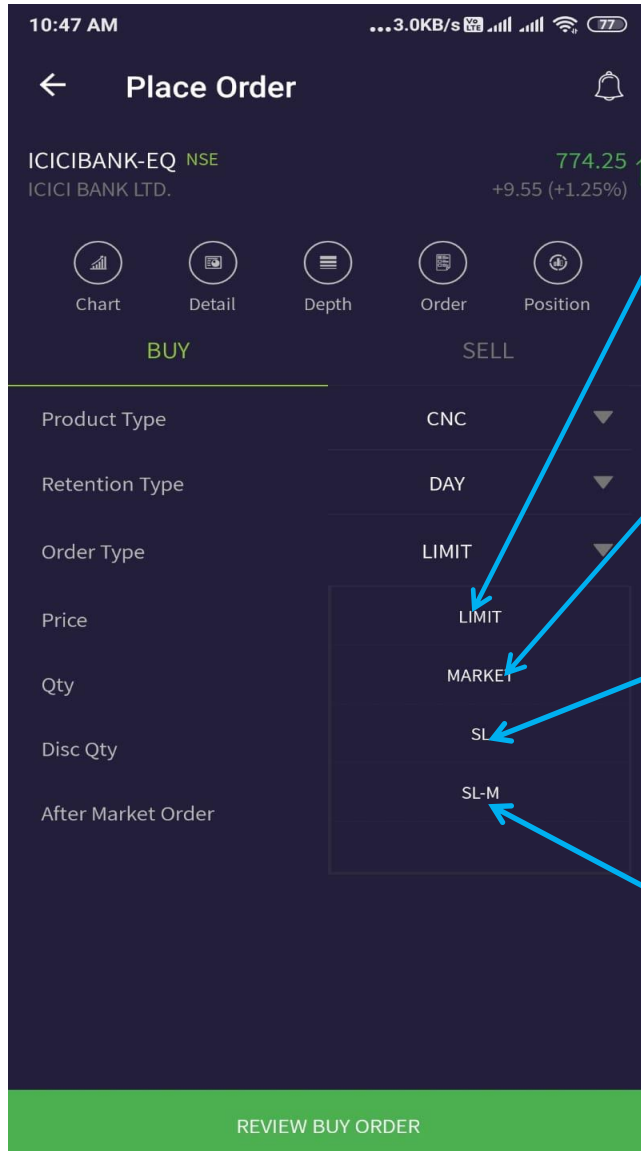

Limit Order : Use To Place Target Order

लिमिट ऑर्डर ये ऑप्शन हम टार्गेट ऑर्डर लगाणे के लिये यूज करते हे .

Market Price : To Buy Or Sell At Market Price Select The Market Option

मार्केट ऑर्डर ये ऑप्शन हम स्टॉक मार्केट रेट पर खरेदी और बिक्री करणे लिये यूज करते हे .

SL : to put the stop loss order select SL

SL - ऑर्डर ये ऑप्शन हम स्टॉप लॉस ऑर्डर लगाणे के लिये यूज करते हे .

SL - M : to put the stop loss order you can SL-M witch include only trigger price whereas SL order

SL - M - ऑर्डर ये ऑप्शन हम स्टॉप लॉस ऑर्डर लगाणे के लिये यूज करते हे . इसमें केवल आपको ट्रिगर प्राइज देणी होती है .

Sell Order

10:26 AM 4.6KB/s

Market Watch

NIFTY 17,701.05 (+75.35 +0.43%)
NIFTY BANK 36,782.85 (+360.95 +0.99%)

RAJ CASH FL + ↕ ⋮

SYMBOL	LTP Volume	CHANGE % Change
SBIN-EQ ^{NSE} STATE BANK OF INDIA	479.15 7394856	8.35 ↑ +1.77%
RELIANCE-EQ ^{NSE} RELIANCE INDUSTRIES LTD	2,430.00 1361036	26.15 ↑ +1.09%
NETWORK18-EQ ^{NSE} NETWORK18 MEDIA & INV...	91.20 338533	-0.65 ↓ -0.71%
ICICIBANK-EQ ^{NSE} ICICI BANK LTD.	776.35 4385344	11.65 ↓ +1.52%
HINDALCO-EQ ^{NSE} HINDALCO INDUSTRIES LTD	476.90 1468936	-1.15 ↓ -0.24%
HDFCBANK-EQ ^{NSE} HDFC BANK LTD	1,520.85 1676180	1.20 ↓ +0.08%

Buy Sell Depth Chart Detail

HOME MARKET WATCH POSITION ORDER

Click on ICICI BANK- EQ Stock to Sell it

स्टॉक सेल करणे के लिये ICICI BANK- EQ पर क्लिक किजीये .

Then Click On Sell

सेल पर क्लिक किजीये .

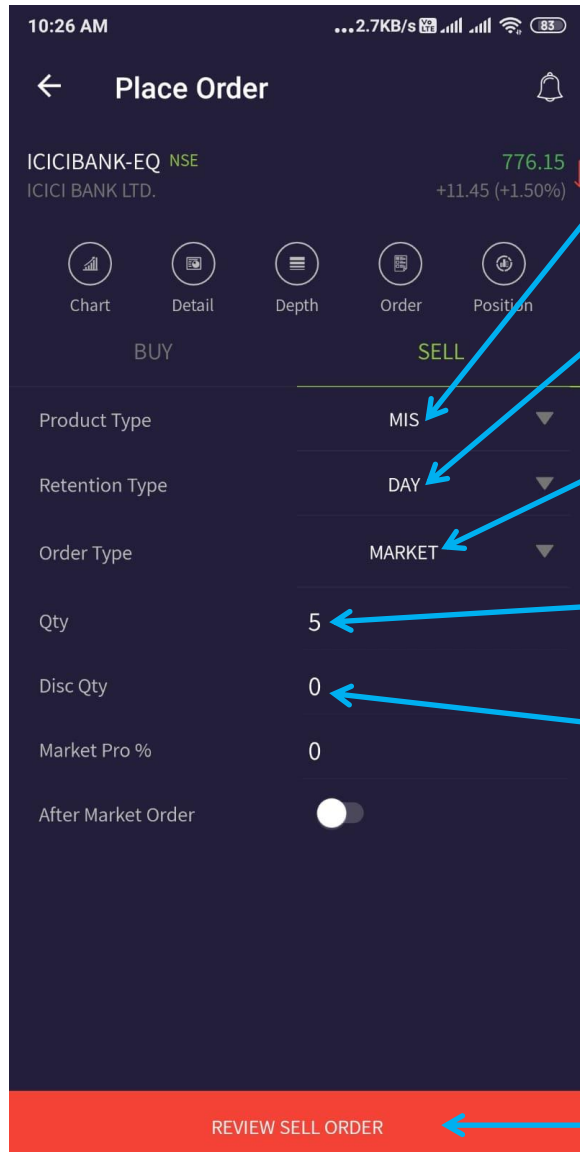

Select Option MIS
MIS ऑप्शन सिलेक्ट किजीये .

Day As It Is
Day ऑप्शन वैसे हि रेहणे दिजीए.

Order Type MARKET
ऑर्डर टाईप मार्केट सिलेक्ट किजीये .

Insert Quantity
इन्सर्ट कॅन्टिटी

NA (Not applicable)

Then Click On Review Sell Order
रिव्हिड सेल ऑर्डर पर क्लिक किजीये .

Confirm your order details and click Sell
आपके ऑर्डर कि जाच किजीये फिर कन्फर्म सेल ऑर्डर पर क्लिक किजीये.

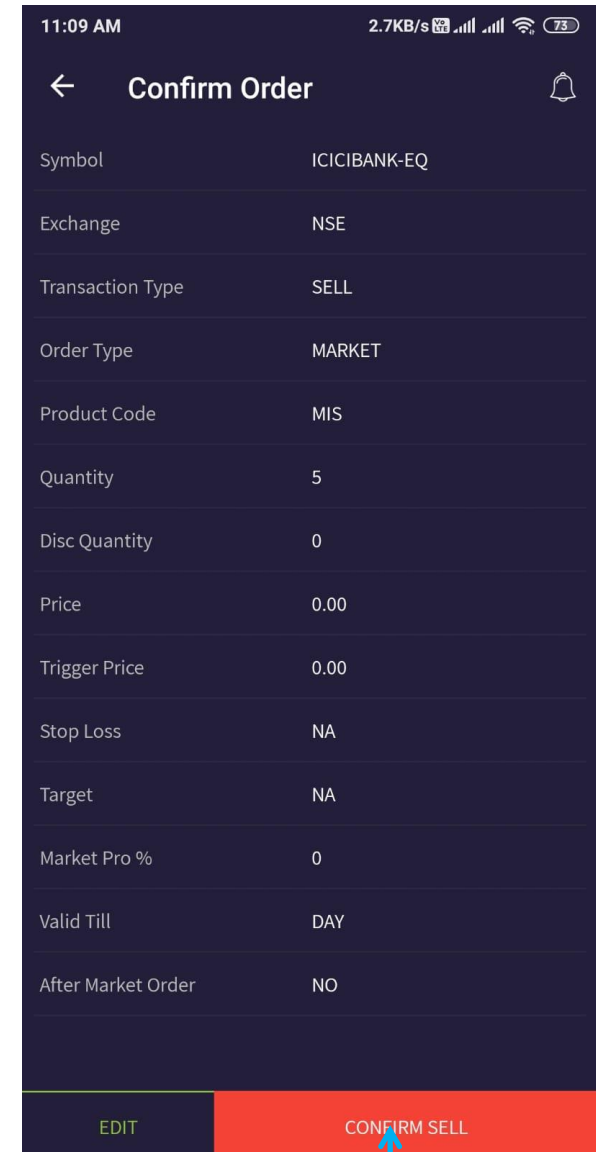

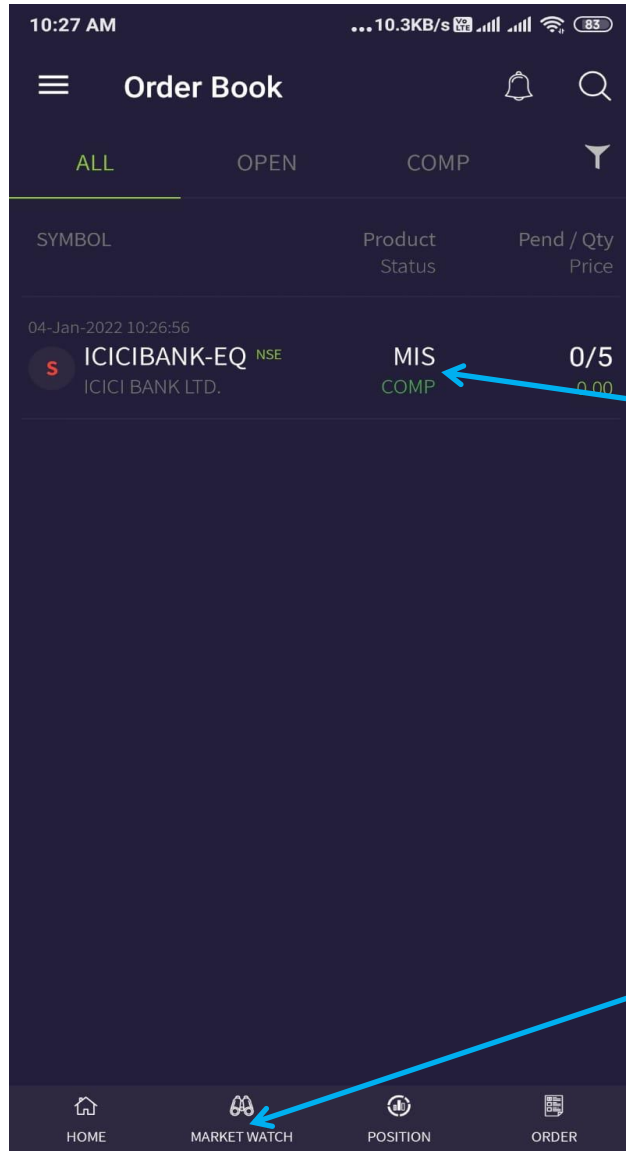

(COMP) Means It's Your Sell Order

(COMP) मतलब आपने सेल कि हुई ऑर्डर

Now, Next Step Is To Put Stop Loss Order, For This Click On Market Watch

अब , नेक्स्ट स्टेप मतलब स्टॉप लॉस ऑर्डर लागाना . उसीकेलिये मार्केट वॉच पर क्लिक किजीये .

Stoploss Order

10:26 AM 4.6KB/s

Market Watch

NIFTY 17,701.05 (+75.35 +0.43%)

NIFTY BANK 36,782.85 (+360.95 +0.99%)

RAJ CASH FL + ↕ ⋮

SYMBOL	LTP	CHANGE
	Volume	% Change
SBIN-EQ NSE STATE BANK OF INDIA	479.15 7394856	8.35 ↑ +1.77%
RELIANCE-EQ NSE RELIANCE INDUSTRIES LTD	2,430.00 1361036	26.15 ↑ +1.09%
NETWORK18-EQ NSE NETWORK18 MEDIA & INV...	91.20 338533	-0.65 ↓ -0.71%
ICICIBANK-EQ NSE ICICI BANK LTD.	776.35 4385344	11.65 ↓ +1.52%
HINDALCO-EQ NSE HINDALCO INDUSTRIES LTD	476.90 1468936	-1.15 ↓ -0.24%
HDFCBANK-EQ NSE HDFC BANK LTD	1,520.85 1676180	1.20 ↓ +0.08%

Buy Sell Depth Chart Detail

HOME MARKET WATCH POSITION ORDER

You Want To Put A Stop loss Order Then Click Here

स्टॉपलॉस ऑर्डर लगाणे केलिये ICICI BANK- EQ पर क्लिक किजीये

Then Click On Buy

बाय पर क्लिक किजीये .

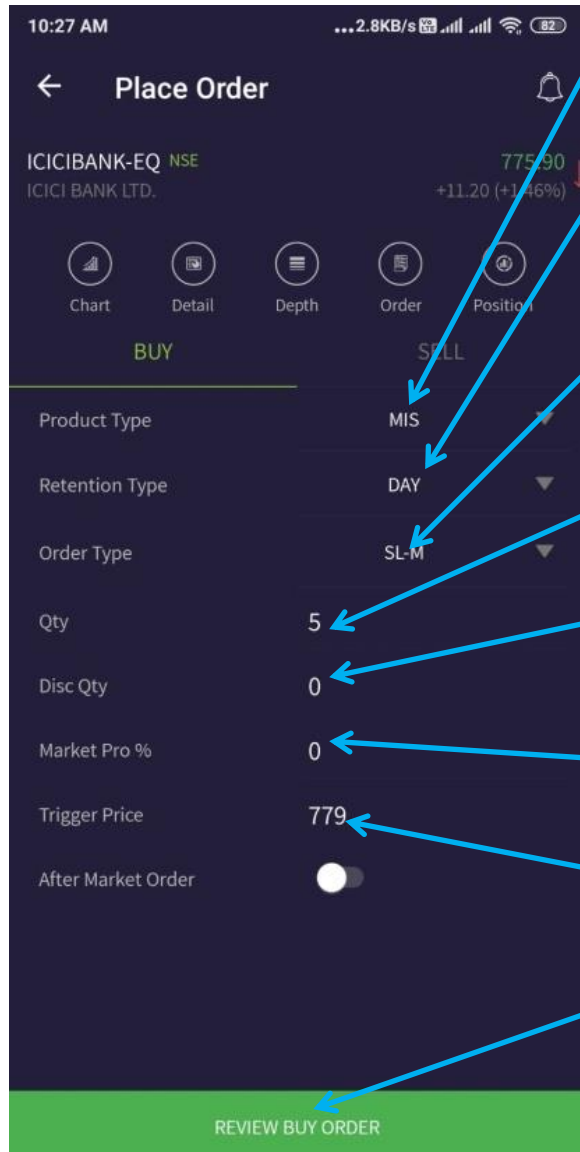

Select Option MIS
MIS ऑप्शन सिलेक्ट किजीये .

Day As It Is
Day ऑप्शन वैसे हि रेहणे दिजीए.

Now Order Type Will Be Stop loss –
M, (SL-M),

अब ऑर्डर टाईप स्टॉप लॉस - एम होगा

Insert Quantity इन्सर्ट कॅन्टिटी

NA (Not applicable)

NA (Not applicable)

Put Stop loss Price In Trigger Price
ट्रिगर प्राईज में स्टॉप लॉस कि प्राईज टाईप किजीये

Then Click On Review Buy Order
रिविह बाय ऑर्डर पर क्लिक किजीये .

Confirm your order details and click Buy
आपके ऑर्डर कि जाच किजीये फिर कन्फर्म बाय ऑर्डर पर क्लिक किजीये

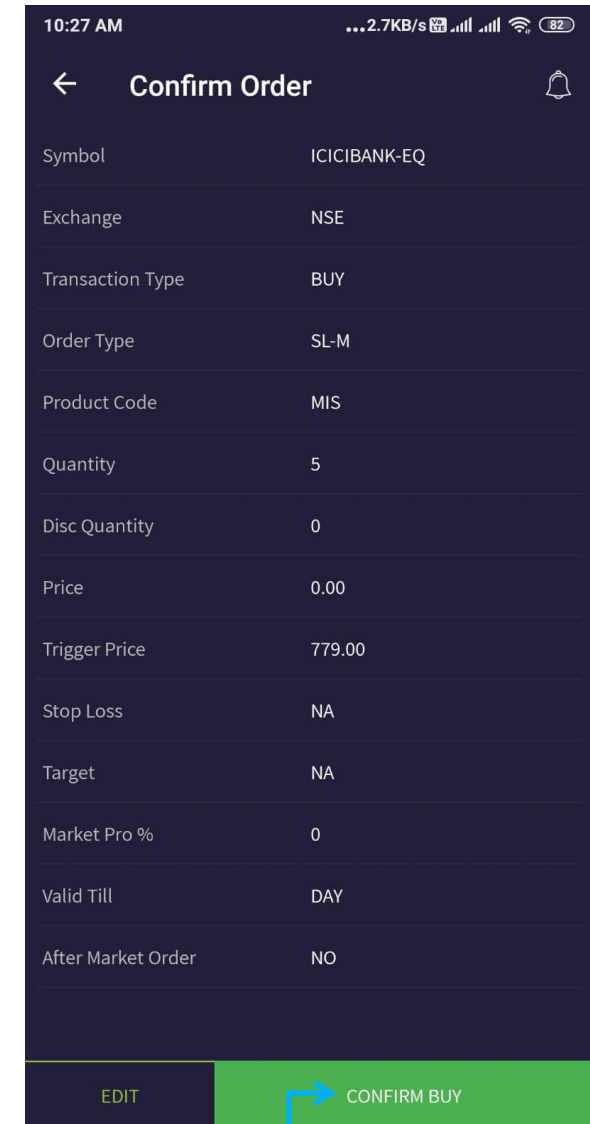

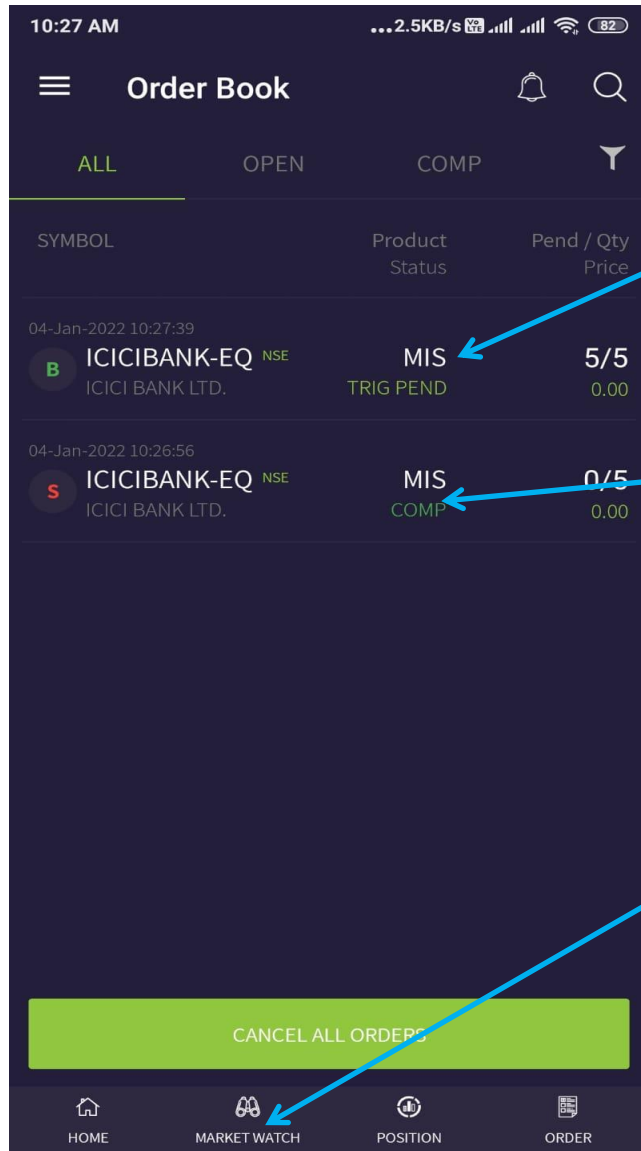

(TRIG PAED) Means It's Your Stop loss Order

(TRIG PAED) आपके स्टॉप लॉस कि ऑर्डर

This Is Your Sell Order

आपकी सेल कि हुई ऑर्डर

Now, Next Step Is To target Order, For This Click On Market Watch

अब , नेक्स्ट स्टेप मतलब टारगेट ऑर्डर लागाना . उसीके लिये मार्केट वॉच पर क्लिक किजीये .

Target Order

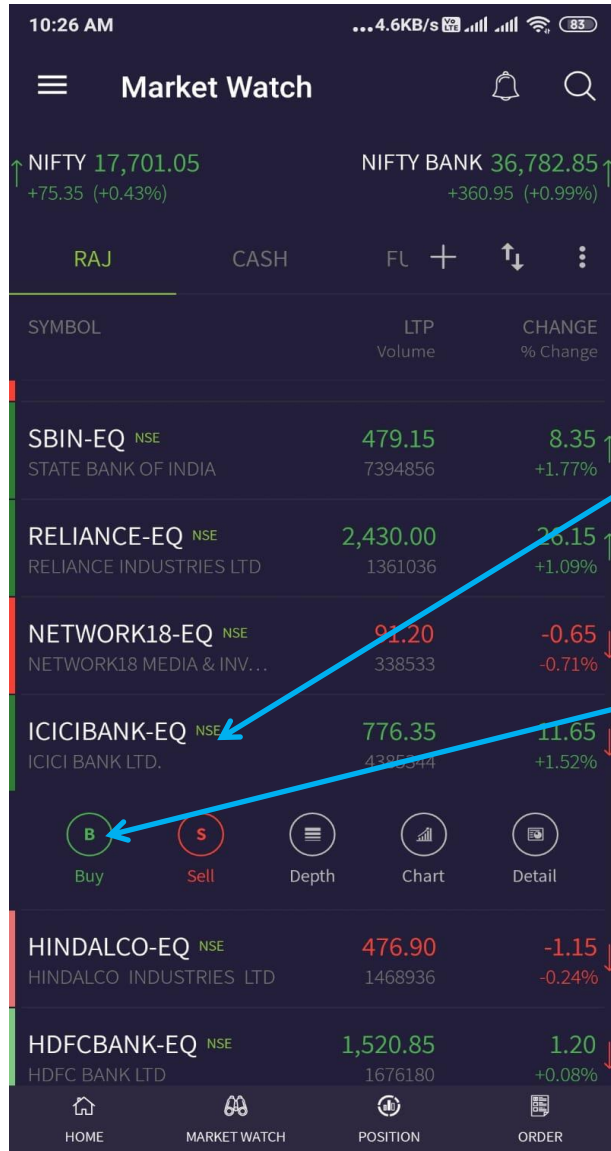

You Want To Put A Target Order Then Click Here

टार्गेट ऑर्डर लगाणे केलिये ICICI BANK- EQ पर क्लिक किजीये

Then Click On Buy

बाय पर क्लिक किजीये .

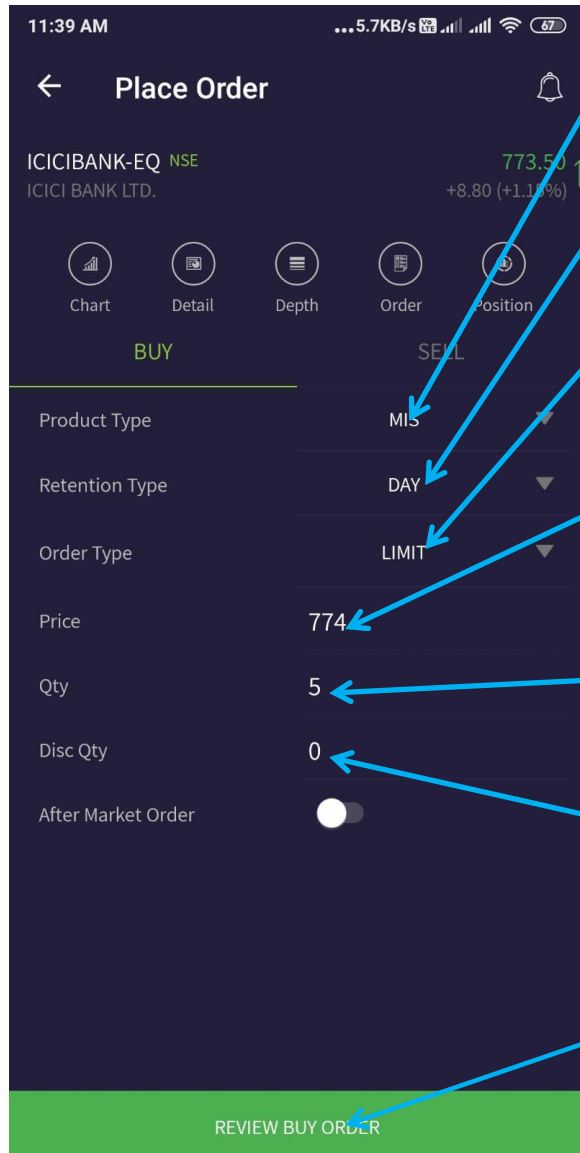

Select Option MIS
MIS ऑप्शन सिलेक्ट किजीये .

Day As It Is
Day ऑप्शन वैसे हि रेहणे दिजीए.

Order Type Limit
ऑर्डर टाईप लिमिट

Limit price means what price want u
buy share
लिमिट प्राईज मतलब आपको स्टॉक कोणसे
प्राईज को बाय करना है वो प्राईज

Insert quantity
इन्सर्ट कॅन्टिटी

NA (Not applicable)

Then Click On Review Buy Order
रिव्हिड् बाय ऑर्डर पर क्लिक किजीये

Confirm your order details and click Buy
आपके ऑर्डर कि जाच किजीये फिर कन्फर्म बाय ऑर्डर पर क्लिक किजीये

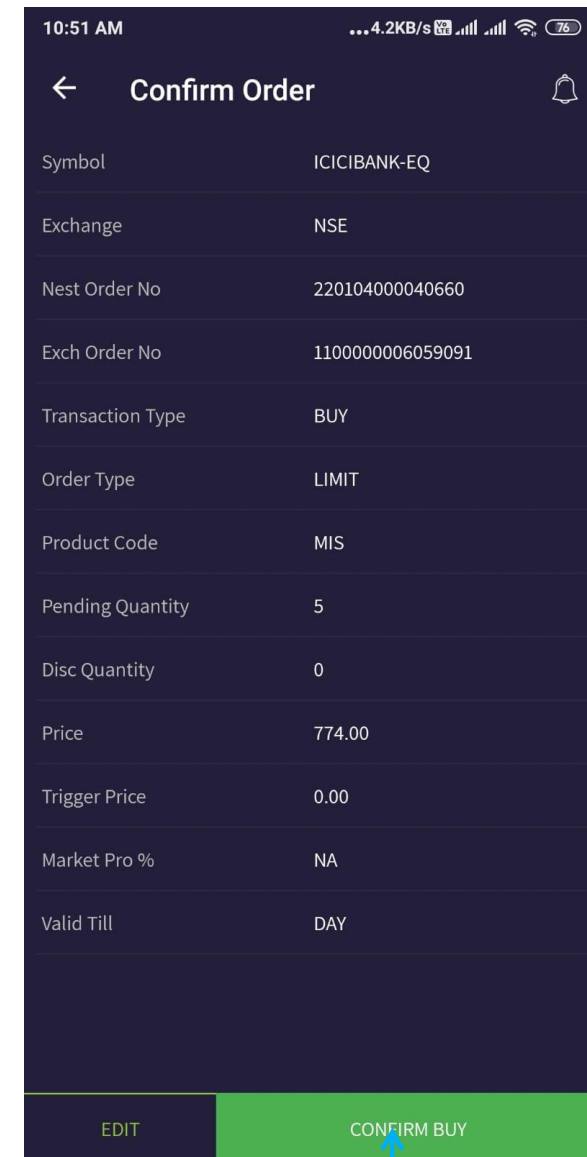

10:51 AM ... 1.1KB/s

Order Book

ALL OPEN COMP

SYMBOL	Product Status	Pend / Qty Price
04-Jan-2022 10:28:29 B ICICIBANK-EQ NSE ICICI BANK LTD.	MIS OPEN	5/5 774.00
04-Jan-2022 10:27:39 B ICICIBANK-EQ NSE ICICI BANK LTD.	MIS TRIG PEND	5/5 0.00
04-Jan-2022 10:26:56 S ICICIBANK-EQ NSE ICICI BANK LTD.	MIS COMP	0/5 0.00

CANCEL ALL ORDERS

HOME MARKET WATCH POSITION ORDER

(OPEN ORDER) Means It's Your Target Order

(OPEN ORDER) आपकी टारगेट कि ऑर्डर

(TRIG PEND) Means It's Your Stop loss Order

(TRIG PAED) आपकी स्टॉप लॉस कि ऑर्डर

(COMP) Means Your Sell Order

(COMP) आपकी सेल कि हुई ऑर्डर

If You Want To See Your Position. So Click On Position

अगर आपको पोजिशन देखना हो तो पोजिशन पर क्लिक किजीये

10:29 AM ...3.0KB/s 81

☰ Positions 🔔 🔍

TODAY OVERALL ⌵

UNREALISED PNL	MTM	REALISED PNL
4.00	4.00	0.00

SYMBOL MTM
Product | LTP Booked P/L
Net Qty

ICICIBANK-EQ ^{NSE}	4.00
ICICI BANK LTD.	0.00
MIS 775.20	-5

🏠 HOME 📊 MARKET WATCH 📍 POSITION 📄 ORDER

This is your Profit / Loss

यह आपका लॉस / प्रॉफिट हैं.

This is your trade quantity

When your target will be achieved that time your quantity will be zero (0)

ये आपके ट्रेड की कोन्टिटी है . जब आपका टार्गेट अचिक्क हो जायेगा तब आपकी कोन्टिटी झिरो (0) होजायेगी

If You Want To See Your Target Order . So Click On Order

अगर आपको आपकी टार्गेट ऑर्डर देखणी हो तो ऑर्डर पर क्लिक किजीये.

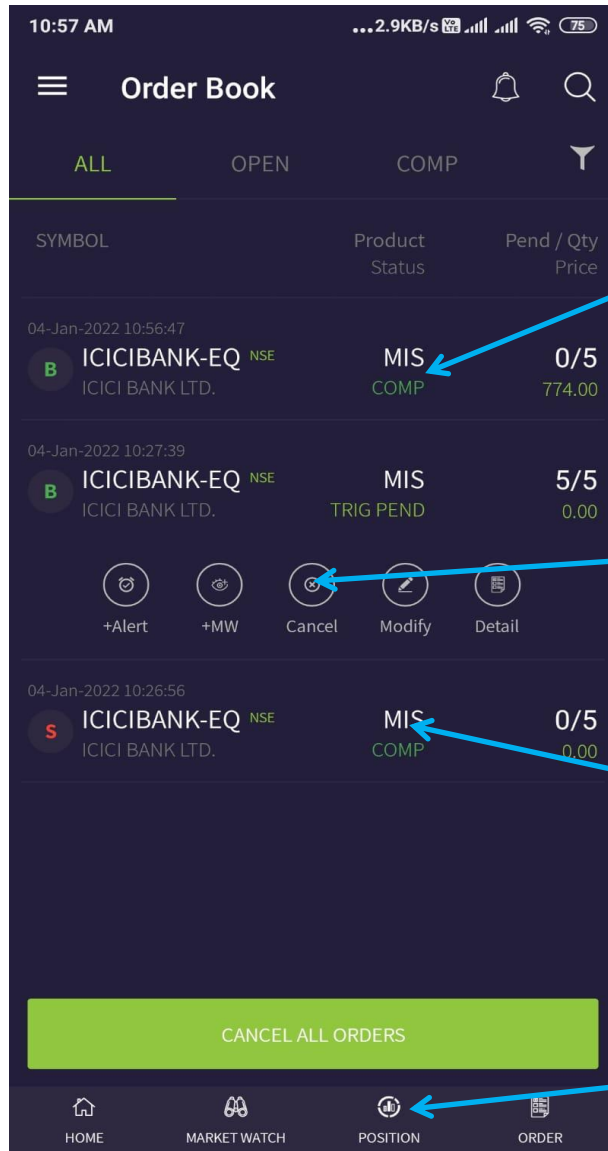

This Is Your Target Order , Which Is Achieved – (COMP) And After Then Cancel Your Stop Loss Order Means -TRIG PEND

यह आपकी टारगेट ऑर्डर है . और अब वो अचिह्न हुई है. उकेबाद आपकी स्टॉप लॉस ऑर्डर कॅन्सल किजीये .

This is your stop loss order cancel it.

यह आपकी स्टॉप लॉस ऑर्डर उसे कॅन्सल किजीये.

(COMP) Means Your Sell Order

(COMP) मतलब आपने सेल कि हुई ऑर्डर

If You Want To See Your Position. So Click On Position

अगर आपको आपकी पोजिशन देखणी हो तो पोजिशन पर क्लिक किजीये.

10:57 AM ...5.9KB/s 75

☰ Positions 🔔 🔍

TODAY OVERALL ⌵

UNREALISED PNL	MTM	REALISED PNL
0.00	10.00	10.00

SYMBOL MTM
Product | LTP Booked P/L
Net Qty

ICICIBANK-EQ ^{NSE}	10.00
ICICI BANK LTD.	10.00
MIS 774.60	0

HOME MARKET WATCH POSITION ORDER

This Is Your Profit , And Now Your Position Is Close And Your Traded Quantity Is Zero

यह आपका प्रॉफिट है . और अब आपकी पोजिशन खतम हुई है . और अब कोन्टिटी भी शिरो हुई है .

Thank You / धन्यवाद
(Team Trade magic)